

FORMAT DI SUPPORTO SCREENING DI V.INC.A per Piani/Programmi/Progetti/Interventi/Attività – PROPONENTE	
Oggetto P/P/P/I/A:	<p><b>Lavori di scavo per la posa di tronchi di linea elettrica BT in cavo interrato con l'installazione di n°3 armadietti di sezionamento, per il miglioramento del servizio elettrico locale, interferenti con Via Marina Nuova e Via San Nicola, nel Comune di Montecorice (SA)</b></p> <p><b>PROGETTO INSERITO NEL PNRR</b></p> <p><b>ATENA 60671154</b></p>
<p><input type="checkbox"/> Piano/Programma (definizione di cui all'art. 5, comma 1, lett e) del D.lgs. 152/06)</p> <p><input type="checkbox"/> Progetto/intervento (definizione di cui all'art. 5, comma 1, lett g) del D.lgs. 152/06)</p> <p>Il progetto/intervento, considerando anche il DM 52/2015, ricade nelle tipologie di cui agli Allegati II, IIbis, III e IV alla Parte Seconda del D.Lgs. 152/06 e s.m.i.*</p> <p><input type="checkbox"/> Si indicare quale tipologia: .....</p> <p><input type="checkbox"/> No</p> <p>Il progetto/intervento è finanziato con risorse pubbliche?</p> <p><input type="checkbox"/> Si indicare quali risorse: .....</p> <p>X No</p> <p>Il progetto/intervento è un'opera pubblica?</p> <p><input type="checkbox"/> Si</p> <p>X No</p> <p><input type="checkbox"/> Attività (qualsiasi attività umana non rientrante nella definizione di progetto/intervento che possa avere relazione o interferenza con l'ecosistema naturale)</p> <p>*considerare anche le Linee Guida <a href="https://va.minambiente.it/it-IT/Comunicazione/DettaglioDirezione/1846">https://va.minambiente.it/it-IT/Comunicazione/DettaglioDirezione/1846</a> e altre eventuali Linee Guida dello stesso progetto Creiamo PA <a href="https://creiamopa.minambiente.it/index.php">https://creiamopa.minambiente.it/index.php</a></p>	

## ALLEGATO 1

<p>Tipologia P/P/P/I/A:</p>	<div> <input type="checkbox"/> <i>Piani faunistici/piani ittici</i>  <input type="checkbox"/> <i>Calendari venatori/ittici</i>  <input type="checkbox"/> <i>Piani urbanistici/paesaggistici</i>  <input type="checkbox"/> <i>Piani energetici/infrastrutturali</i>  <input type="checkbox"/> <i>Altri piani o programmi.....</i>  <input type="checkbox"/> <i>Ristrutturazione / manutenzione edifici DPR 380/2001</i>  <input type="checkbox"/> <i>Realizzazione ex novo di strutture ed edifici</i>  <input type="checkbox"/> <i>Manutenzione di opere civili ed infrastrutture esistenti</i>  <input type="checkbox"/> <i>Manutenzione e sistemazione di fossi, canali, corsi d'acqua</i>  <input type="checkbox"/> <i>Attività agricole</i>  <input type="checkbox"/> <i>Attività forestali</i>  <input type="checkbox"/> <i>Manifestazioni motoristiche, ciclistiche, gare cinofile, eventi sportivi, sagre e/o spettacoli pirotecnici, eventi/riprese cinematografiche e spot pubblicitari etc.</i> </div> <p><b>X Altro (specificare)</b></p> <p>L'impianto di progetto consiste nella posa di n°2 tratti di rete di bassa tensione [PUNTI da 1 a 3] e [PUNTI da 4 a 8], eserciti a 400V, con l'installazione di n°3 armadietti di sezionamento.</p>		
<p>Proponente:</p>	<p>Ing. Flavia Camberlingo residente per la carica in Via Giuseppe Mezzacapo 27 – 84036 Sala Consilina (SA) - Codice Fiscale CMBFLV89L70D205E, procuratrice pro tempore di e-distribuzione S.p.A. Unità Territoriale di Sala Consilina., con sede legale in Roma via Cimarosa,4 partita I.V.A. 15844561009, pec: <a href="mailto:e-distribuzione@pec.e-distribuzione.it">e-distribuzione@pec.e-distribuzione.it</a></p>		
<p><b>SEZIONE 1 - LOCALIZZAZIONE ED INQUADRAMENTO TERRITORIALE</b></p>			
<p>Regione: CAMPANIA</p> <p>Comune: MONTECORICE      Prov.: SA</p> <p>Località/Frazione: Via Marina Nuova e Via San Nicola</p>			<p><i>Contesto localizzativo</i></p> <div> <input type="checkbox"/> Centro urbano  <b>X Zona periurbana</b>  <input type="checkbox"/> Aree agricole  <input type="checkbox"/> Aree industriali  <input type="checkbox"/> Aree naturali  <input type="checkbox"/> ..... </div>
<p>Particelle catastali: (se utili e necessarie)</p>			

## ALLEGATO 1

Coordinate geografiche: (se utili e necessarie)	LAT.	40.226824°	40.226577°	40.223334°	40.224043°	
	S.R.: .....	LONG.	14.983195°	14.984662°	14.976627°	14.975091°

Nel caso di Piano o Programma, descrivere area di influenza e attuazione e tutte le altre informazioni pertinenti:

.....

.....

SEZIONE 2 – LOCALIZZAZIONE P/P/P/I/A IN RELAZIONE AI SITI NATURA 2000			
SITI NATURA 2000			
pSIC	cod.	IT _ _ _ _ _	denominazione
		IT _ _ _ _ _	
		IT _ _ _ _ _	
SIC	cod.	IT _ _ _ _ _	denominazione
		IT _ _ _ _ _	
		IT _ _ _ _ _	
ZSC	cod.	IT _ _ _ _ _	denominazione
		IT _ _ _ _ _	denominazione
		IT _ _ _ _ _	
ZPS	cod.	IT _ _ _ _ _	denominazione
		IT 8050048	Costa tra Punta Tresino e le Ripe Rosse
		IT _ _ _ _ _	

E' stata presa visione degli Obiettivi di Conservazione, delle Misure di Conservazione, e/o del Piano di Gestione del Sito/i Natura 2000 ?      **X Si**    ☐ No

Citare, gli atti consultati:

(Il Piano di Gestione della ZPS IT 8050048 non è stato ancora pubblicato sul sito della Regione Campania, ai sensi della DGR. N.617 del 14/11/2024 di approvazione dei Piani di Gestione e le Misure di Conservazione)

ALLEGATO 1

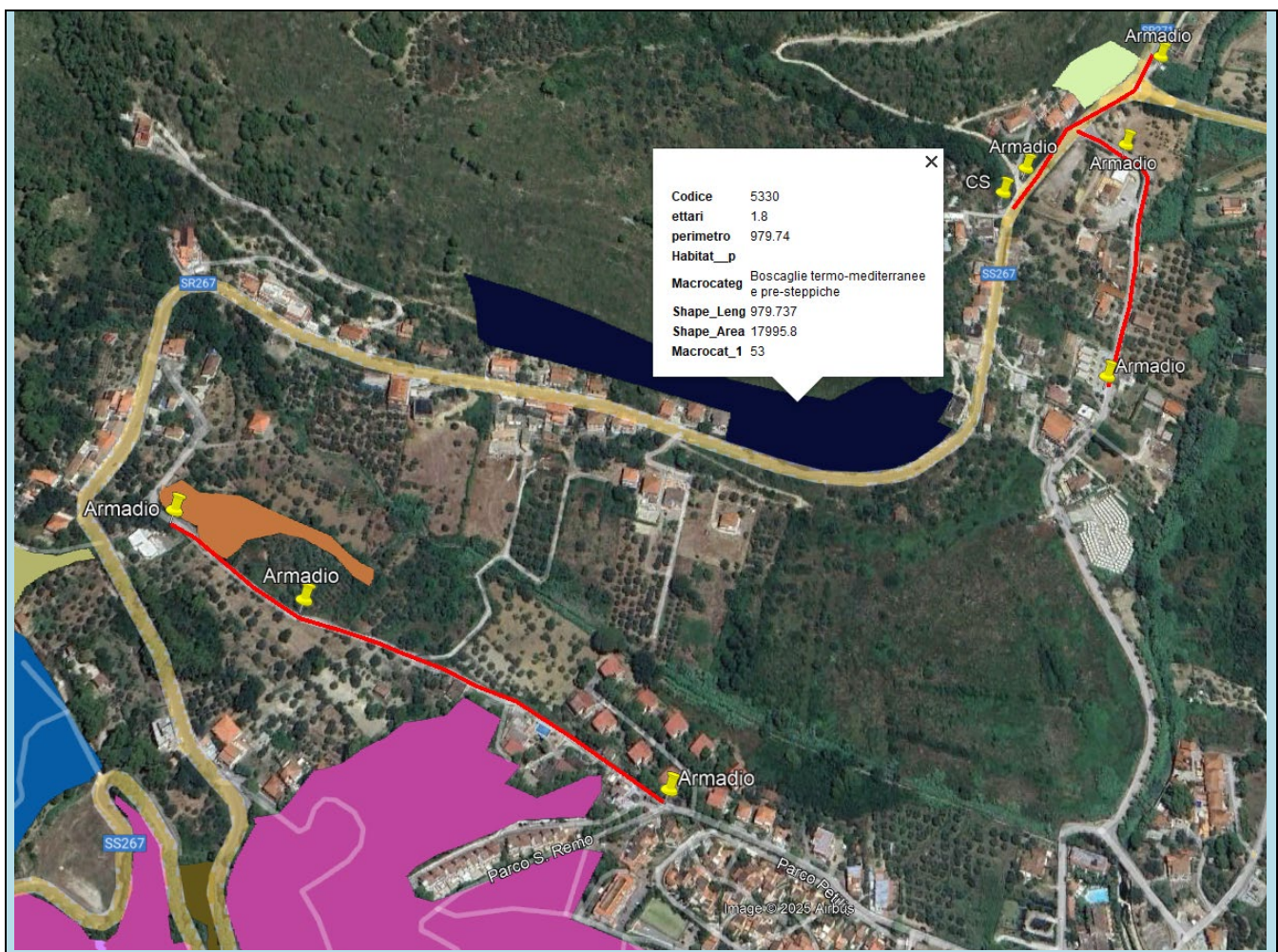

Secondo il link “Layer poligoni” pubblicato sul portale della REGIONE CAMPANIA IL 09.12.2024  
L’INTERVENTO **NON** interessa Habitat di Interesse Comunitario.

<p><b>2.1 - Il P/P/P/I/A interessa aree naturali protette nazionali o regionali?</b></p> <p><input checked="" type="checkbox"/> <b>Si</b>   <input type="checkbox"/> <b>No</b></p>	<p><b>Aree Protette ai sensi della Legge 394/91: EUAP 0003</b></p> <p><b>PARCO NAZIONALE DEL CILENTO, VALLO DI DIANO E ALBURNI</b></p> <p>Eventuale nulla osta/autorizzazione/parere rilasciato dell’Ente Gestore dell’Area Protetta (<i>diverso dal Sentito e se disponibile e già rilasciato</i>):.</p>
<p><b>2.2 - Per P/P/P/I/A esterni ai siti Natura 2000:</b></p>	
<p>- Sito cod. IT _____ distanza dal sito: ..... ( _ metri)</p> <p>- Sito cod. IT _____ distanza dal sito: ..... ( _ metri)</p> <p>- Sito cod. IT _____ distanza dal sito: ..... ( _ metri)</p>	
<p>Tra i siti Natura 2000 indicati e l’area interessata dal P/P/P/I/A, sono presenti elementi di discontinuità o barriere fisiche di origine naturale o antropica (es. diversi reticoli idrografici, centri abitati, infrastrutture ferroviarie o stradali, zone industriali, etc.)??</p> <p><input type="checkbox"/> <b>Si</b>   <input checked="" type="checkbox"/> <b>No</b></p>	

Descrivere:

.....

.....

SEZIONE 3 – DESCRIZIONE E DECODIFICA DEL P/P/P/I/A DA ASSOGETTARE A SCREENING

RELAZIONE DESCRITTIVA DETTAGLIATA DEL P/P/P/I/A

Planimetria d'insieme e coordinate punti significativi - TRATTO 1

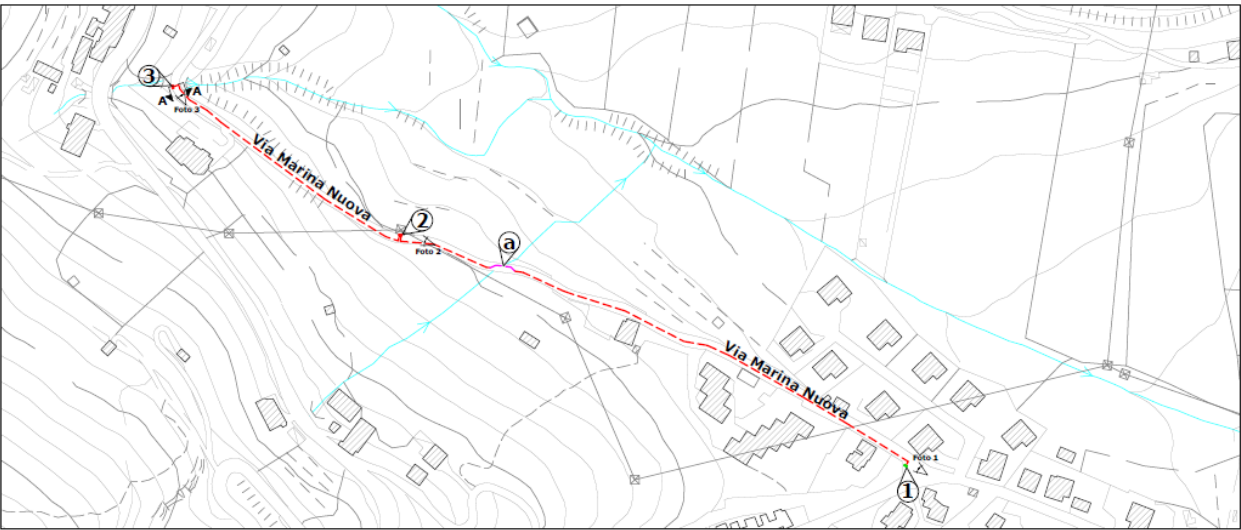

- Armadietto esistente
- Armadietto di progetto
- - - Canalizzata BT di progetto
- - - Scavo ridotto
- Canale censito
- 4 - - - Sezioni significative
- △ Cono ottico

Localizzazione intervento:

① Punti significativi del tracciato dell'impianto

Punto	DESCRIZIONE	LATITUDINE	LONGITUDINE
1	Armadietto esistente	40.222131°	14.980104°
2	Armadietto di progetto	40.223334°	14.976627°
3	Armadietto di progetto	40.224043°	14.975091°

a: interferenza con canale censito



I lavori prevedono:

TRATTO 1:

N.1 cavo BT parte dall'armadietto esistente [PUNTO 1], percorre Via Nuova Marina effettuando un entra/esci nell'armadietto di progetto [PUNTO 2] per poi raggiungere l'armadietto di progetto [PUNTO 3];



Planimetria d'insieme e coordinate punti significativi - TRATTO 2

Scala 1:2000

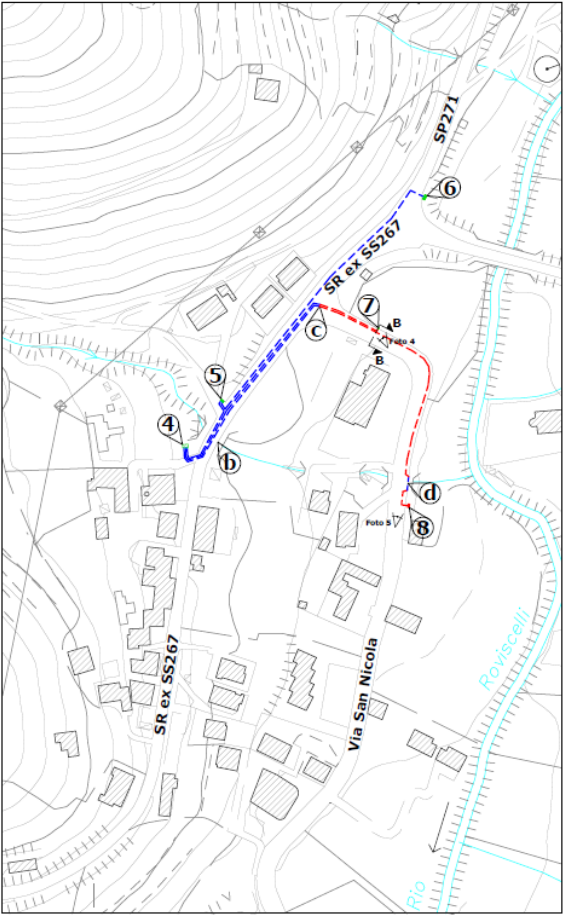

- CS MANDORLO esistente
- Cassetta esistente
- Armadietto esistente
- Armadietto di progetto
- - - Canalizzata BT di progetto
- - - Canalizzata BT di progetto - altro ente
- Canale censito
- Sezioni significative
- △ Cono ottico



**Localizzazione intervento:**

① Punti significativi del tracciato dell'impianto

4	CS MANDORLO esistente	40.226824°	14.983195°
5	Armadietto esistente	40.227077°	14.983403°
6	Armadietto esistente	40.228133°	14.984840°
7	Cassetta esistente	40.227512°	14.984325°
8	Armadietto di progetto	40.226577°	14.984662°

c: inizio tratto su strada comunale  
b, d: interferenza con canale censito

**TRATTO 2:**

N.3 cavi in uscita dalla CS Mandorlo esistente [PUNTO 4] sulla SR ex SS267: un cavo effettua un entra/esci nell'armadietto esistente [PUNTO 5] per poi raggiungere l'armadietto esistente [PUNTO 6] sulla SP271; gli altri due cavi arrivano al [PUNTO c] dove inizia il tratto di competenza comunale su Via San Nicola, raggiungendo uno la cassetta esistente [PUNTO 7] mentre l'altro l'armadietto di progetto [PUNTO 8];

Per la posa dei cavi verranno realizzate delle trincee con la tecnica dello scavo aperto a sezione obbligata, come elencate più sotto, profonde 1.20ml rispetto al piano stradale (scavo ridotto a 0.40ml rispetto al piano stradale in corrispondenza del [PUNTO a] per una lunghezza di circa 2.00ml per il superamento di un canale censito);

Installazione di n°4 armadietti di sezionamento stradale rispettivamente [PUNTI 2, 3, 7 e 8] aventi dimensioni 110x50x20cm;

Posa negli scavi suddetti di cavi BT quadripolari del tipo 3x240+150N - matricola [33 06 57], canalizzati in tubazioni corrugate in PVC del diametro di 125mm.

**riepilogo superfici di scavo:**

[TRATTO 1-2-3]:  $483.00\text{ml} \times 0.40\text{ml} = 193.20\text{mq}$

[TRATTO c-7]:  $45.00\text{ml} \times 0.60\text{ml} = 27.00\text{mq}$

[TRATTO 7-d]:  $93.00\text{ml} \times 0.40\text{ml} = 37.20\text{mq}$

[TRATTO d-8]:  $6.00\text{ml} \times 0.40\text{ml} = 2.40\text{mq}$

**Superficie complessiva di scavo: circa 259.80 mq**

**Volume complessivo di scavo: circa 311,76 mc**

## FOTO SIGNIFICATIVE

**Foto 1**

Via Marina Nuova



**Foto 2**

Via Marina Nuova



**Foto 3**  
Via Marina Nuova



**Foto 4**  
Via San Nicola



**Foto 5**  
Via San Nicola





## ALLEGATO 1

**Per la realizzazione delle opere sopra descritte abbiamo valutato n°42 giornate di cantiere compreso il ripristino.**

**Per una descrizione più dettagliata si rimanda alla descrizione riportata all'interno dell'Elaborato di progetto, dello Studio dei Vincoli e delle cartografie tematiche, allegati alla presente.**

### 3.1 - Documentazione: allegati tecnici e cartografici a scala adeguata

*(barrare solo i documenti allegati alla proposta)*

1. **Elaborato di Progetto** con Ortofoto completo di: cartografia IGM in adeguata scala, Descrizione dell'intervento, Foto ante operam.
2. **Studio dei Vincoli** completo di: cartografie adeguate con l'indicazione delle tipologie vincolistiche presenti nell'area di interesse del progetto.
3. **Cartografia Tematica** Corine Land Cover 2018
4. **Cartografia Tematica** Carta della Natura (Habitat)
5. **Dati Georeferenziati**: formato KML e xls

### 3.2 - CONDIZIONI D'OBBLIGO

*(n.b.: da non compilare in caso di screening semplificato)*

Il P/P/P/I/A è stato elaborato ed è conforme al rispetto della **Condizioni d'Obbligo?**

- ☐ Si
- ☐ No

**X Piano di Gestione non ancora pubblicato (vedi sez. 2)**

Se, **Si**, il proponente si assume la piena responsabilità dell'attuazione delle Condizioni d'Obbligo riportate nella proposta.

Riferimento all'Atto di individuazione delle Condizioni d'Obbligo:

Condizioni d'obbligo rispettate:



Se, **No**, perché:

.....

.....

.....

### SEZIONE 4 - DECODIFICA DEL PIANO/PROGETTO/INTERVENTO/ATTIVITA'

*(compilare solo parti pertinenti)*

E' prevista trasformazione di uso del suolo?

☐ SI

**X NO**

☐ PERMANENTE

☐ TEMPORANEA

## ALLEGATO 1

Se, <b>Si</b> , cosa è previsto:			
.....			
.....			
Sono previste movimentazioni terra/sbancamenti/scavi?	<input checked="" type="checkbox"/> <b>SI</b> <input type="checkbox"/> <b>NO</b>	Verranno livellate od effettuati interventi di spietramento su superfici naturali?	<input type="checkbox"/> <b>SI</b> <input checked="" type="checkbox"/> <b>NO</b>
Se, <b>Si</b> , cosa è previsto:		Se, <b>Si</b> , cosa è previsto:	
.....		.....	
.....		.....	
.....		.....	
Sono previste aree di cantiere e/o aree di stoccaggio materiali/terreno asportato/etc.?		Se, <b>Si</b> , cosa è previsto:	
<input checked="" type="checkbox"/> <b>SI</b>  <input type="checkbox"/> <b>NO</b>		.....	
<b>Adeguata segnalazione delle aree interessate dal cantiere.</b> <b>Lungo il tracciato di posa, la presenza dei cavi sarà segnalata da nastro monitore e nell'attraversamento di altri sottoservizi: fognatura, cavi telefonici, acquedotti, gasdotti ecc. saranno rispettate le distanze minime ed adottate le precauzioni, le protezioni e le segnalazioni previste dalle norme C.E.I. per la posa dei cavi interrati su strada pubblica.</b>		.....	
.....		.....	
E' necessaria l'apertura o la sistemazione di piste di accesso all'area?	<input type="checkbox"/> <b>SI</b> <input checked="" type="checkbox"/> <b>NO</b>	Le piste verranno ripristinate a fine dei lavori/attività?	<input type="checkbox"/> <b>SI</b> <input type="checkbox"/> <b>NO</b>
Se, <b>Si</b> , cosa è previsto:		Se, <b>Si</b> , cosa è previsto:	
.....		.....	
.....		.....	
E' previsto l'impiego di tecniche di ingegneria naturalistica e/o la realizzazione di interventi finalizzati al miglioramento ambientale?		Se, <b>Si</b> , descrivere:	
<input type="checkbox"/> <b>SI</b> <input checked="" type="checkbox"/> <b>NO</b>		.....	
.....		.....	
.....		.....	
.....		.....	
<b>Specie vegetali</b>	E' previsto il taglio/esbosco/rimozione di specie vegetali?	Se, <b>SI</b> , descrivere:	
	<input type="checkbox"/> <b>SI</b>  <input checked="" type="checkbox"/> <b>NO</b>	.....	
.....		.....	
.....		.....	
.....		.....	

## ALLEGATO 1

<p>La proposta è conforme alla normativa nazionale e/o regionale riguardante le specie vegetali alloctone e le attività di controllo delle stesse (es. eradicazione)?</p> <p><input checked="" type="checkbox"/> <b>SI</b></p> <p><input type="checkbox"/> <b>NO</b></p>		<p>Sono previsti interventi di piantumazione/rinverdimento/messa a dimora di specie vegetali?</p> <p><input type="checkbox"/> <b>SI</b></p> <p><input checked="" type="checkbox"/> <b>NO</b></p> <p>Se, <b>Si</b>, cosa è previsto:</p> <p>.....</p> <p>.....</p> <p>.....</p> <p>Indicare le specie interessate: .....</p>	
<p><b>Specie animali</b></p>	<p>La proposta è conforme alla normativa nazionale e/o regionale riguardante le specie animali alloctone e la loro attività di gestione?</p> <p><input checked="" type="checkbox"/> <b>SI</b></p> <p><input type="checkbox"/> <b>NO</b></p>	<p>Sono previsti interventi di controllo/immissione/ripopolamento/allevamento di specie animali o attività di pesca sportiva?</p> <p><input type="checkbox"/> <b>SI</b></p> <p><input checked="" type="checkbox"/> <b>NO</b></p> <p><input type="checkbox"/></p> <p>Se, <b>Si</b>, cosa è previsto:</p> <p>.....</p> <p>.....</p> <p>.....</p> <p>Indicare le specie interessate: .....</p>	
<p><b>Mezzi meccanici</b></p>	<p>Mezzi di cantiere o mezzi necessari per lo svolgimento dell'intervento</p>	<ul style="list-style-type: none"> <li>➤ Pale meccaniche, escavatrici, o altri mezzi per il movimento terra:</li> <li>➤ Mezzi pesanti (Camion, dumper, autogru, gru, betoniere, asphaltatori, rulli compressori):</li> <li>➤ Mezzi aerei o imbarcazioni (elicotteri, aerei, barche, chiatte, draghe, pontoni):</li> </ul>	<p><b>escavatrice</b></p> <hr/> <p><b>Camion</b></p> <hr/> <p><b>NO</b></p>

## ALLEGATO 1

Fonti di inquinamento e produzione di rifiuti	La proposta prevede la presenza di fonti di inquinamento (luminoso, chimico, sonoro, acquatico, etc.) o produzione di rifiuti?  <input checked="" type="checkbox"/> SI <input type="checkbox"/> NO	La proposta è conforme alla normativa nazionale e/o regionali di settore?  <input checked="" type="checkbox"/> SI <input type="checkbox"/> NO  Descrivere:  <b>durante la fase di cantiere nell'area si produce un disturbo dovuto al rumore causato dalla presenza dei mezzi meccanici e dalla presenza del personale. Possibile produzione di rifiuti di tipo edile da smaltire presso discarica autorizzata.</b>	
Interventi edilizi		<input type="checkbox"/> Permesso a costruire <input type="checkbox"/> Permesso a costruire in sanatoria <input type="checkbox"/> Condono <input type="checkbox"/> DIA/SCIA <input checked="" type="checkbox"/> Altro <b>Autorizzazione allo scavo</b>	Estremi provvedimento o altre informazioni utili: ..... ..... .....
Per interventi edilizi su strutture preesistenti  Riportare il titolo edilizio in forza al quale è stato realizzato l'immobile e/o struttura oggetto di intervento			
Manifestazioni		➤ Numero presunto di partecipanti: ➤ Numero presunto di veicoli coinvolti nell'evento (moto, auto, biciclette, etc.): ➤ Numero presunto di mezzi di supporto (ambulanze, vigili del fuoco, forze dell'ordine, mezzi aerei o navali): ➤ Numero presunto di gruppi elettrogeni e/o bagni chimici:	
Per manifestazioni, gara, motoristiche, eventi sportivi, spettacoli pirotecnici, sagre, etc.			
Attività ripetute		Descrivere:	
L'attività/intervento si ripete annualmente/periodicamente alle stesse condizioni?  <input type="checkbox"/> Si <input checked="" type="checkbox"/> No		.....	
		.....	
		.....	
		.....	
		.....	
		.....	



ALLEGATO 1

<p>La medesima tipologia di proposta ha già ottenuto in passato parere positivo di V.Inc.A?</p> <p><input type="checkbox"/> Si    <input type="checkbox"/> No</p> <p>Se, <b>Si</b>, allegare e citare precedente parere in "Note".</p>	<p>Possibili varianti - modifiche:</p> <p>.....</p> <p>.....</p> <p>.....</p> <p>.....</p> <p>Note:</p> <p>.....</p> <p>.....</p> <p>.....</p>
<p><b>SEZIONE 5 - CRONOPROGRAMMA AZIONI PREVISTE PER IL P/P/P/I/A</b></p>	
<p>Descrivere:</p> <p>Tutte le fasi dell'intervento proposto verranno attuate nel pieno rispetto del D.M. del 17.10.2007, della DGR n.2295 del 29.12.2007 e della DGR n. 617 del 14.11.2024. quindi <b>in periodi distanti da quelli di riproduzione della fauna localmente presente.</b></p> <p><b>La frazione di rifiuti prodotti sarà gestita nel rispetto del</b> Dlgs n.152 del 03.04.2006 e della L.R. della Campania n. 20 del 09 Dicembre 2013 art.5</p> <p><b>I lavori saranno programmati in modo da arrecare il minimo disagio al traffico veicolare.</b></p>	<p>Leggenda:</p> <p><input type="checkbox"/> .....</p> <p><input type="checkbox"/> .....</p> <p><input type="checkbox"/> .....</p> <p><input type="checkbox"/> .....</p> <p><input type="checkbox"/> .....</p> <p><input type="checkbox"/> .....</p>

**ALLEGATO 1**

	IL TRATTO DI ELETTRODOTTO A FARSI NON PENETRA PROPRIAMENTE NELL'AMBITO DI HABITAT MA SI LIMITA A LAMBIRLE IN QUANTO L'INTERO TRACCIATO VERRA' UBICATO AL DI SOTTO DELLA SEDE STRADALE ESISTENTE SEGUENDO, QUINDI, PEDISSEQUAMENTE L'ANDAMENTO DEL TRACCIATO VIARIO.
--	---

N.B. Le tempistiche sono orientative e suscettibili di cambiamenti dovuti all'acquisizione di autorizzazioni e delle condizioni meteorologiche.

Anno: 2025	Gennaio	Febbraio	Marzo	Aprile	Maggio	Giugno	Luglio	Agosto	Settembre	Ottobre	Novembre	Dicembre
1° sett.	<div>Periodo valido in quanto non limitato dal PdG</div>									LAVORI	LAVORI	
2° sett.										LAVORI	LAVORI	
3° sett.										LAVORI	LAVORI	
4° sett.										LAVORI		

Anno: ____	Gennaio	Febbraio	Marzo	Aprile	Maggio	Giugno	Luglio	Agosto	Settembre	Ottobre	Novembre	Dicembre
1° sett.	<div>Periodo valido in quanto non limitato dal PdG</div>											
2° sett.												
3° sett.												
4° sett.												

Ditta/Società	Proponente/ Professionista incaricato	Firma e Timbro	Luogo e data
e-distribuzione S.p.A.	Ing. Flavia Camberlingo		
	Dott. Agronomo Salvatore Malatino		

(compilare solo le parti necessarie in relazione alla tipologia della proposta)

